Handbuch der mikrobiologischen Beurteilung von Lebensmitteln

G. Klein / B. Schütze

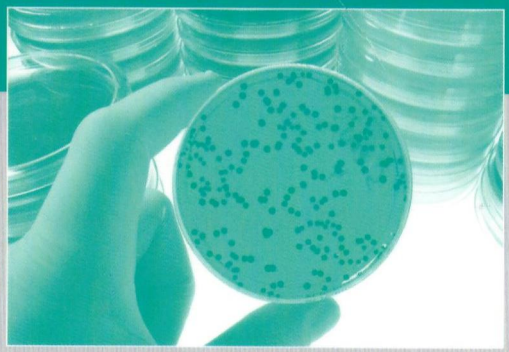

BEHR'S...VERLAG

Handbuch der mikrobiologischen Beurteilung von Lebensmitteln

G. Klein / B. Schütze

BEHR'S...VERLAG

Bibliographische Information der Deutschen Nationalbibliothek
Die Deutsche Nationalbibliothek verzeichnet diese Publikation in der Deutschen Nationalbibliografie; detaillierte bibliografische Daten sind im Internet über http://dnb.d-nb.de abrufbar.
ISBN 978-3-89947-779-5

Korrespondenzautor: Fachfragen bzgl. der Richt- und Warnwerte richten Sie bitte an Dr. Burkhard Schütze, LADR GmbH MVZ Dr. Kramer & Kollegen, Lebensmittelanalytik, Lauenburger Str. 67, 21502 Geesthacht, Tel: 04152 803-188, Fax: 04152 803-331, b.schuetze@ladr.de, http://lm.ladr.de.

T773/26

ZENTRAL- U. LANDESBIBLIOTHEK BERLIN

© B. Behr's Verlag GmbH & Co. KG • Averhoffstraße 10 • 22085 Hamburg

Tel. 0049 / 40 / 22 70 08-0 • Fax 0049 / 40 / 220 10 91
E-Mail: info@behrs.de • homepage: http://www.behrs.de
1. Auflage Januar 2011

Satz: Context Werbeagentur, 21502 Geesthacht; www.context-werbung.de

Alle Rechte – auch der auszugsweisen Wiedergabe – vorbehalten. Herausgeber und Verlag haben das Werk mit Sorgfalt zusammengestellt. Für etwaige sachliche oder drucktechnische Fehler kann jedoch keine Haftung übernommen werden.

Geschützte Warennamen (Marken) werden nicht besonders kenntlich gemacht. Aus dem Fehlen eines solchen Hinweises kann nicht geschlossen werden, dass es sich um einen freien Warennamen handelt.